

### 利用人数年度比較表（平成29年度）

| 利用人数     | 4月     | 5月     | 6月     | 7月    | 8月    | 9月    | 10月    | 11月    | 12月    | 1月     | 2月     | 3月     | 計       |
|----------|--------|--------|--------|-------|-------|-------|--------|--------|--------|--------|--------|--------|---------|
| H18指定管理前 | 4,102  | 4,251  | 3,487  | 3,727 | 3,588 | 3,455 | 3,165  | 3,802  | 3,431  | 3,933  | 4,094  | 3,797  | 44,832  |
| H19      | 4,255  | 4,837  | 4,924  | 4,541 | 5,849 | 6,880 | 6,606  | 7,047  | 8,893  | 10,630 | 10,103 | 9,504  | 84,069  |
| H20      | 8,240  | 8,868  | 8,434  | 7,096 | 8,573 | 7,390 | 8,331  | 9,512  | 9,534  | 11,977 | 9,623  | 9,898  | 107,476 |
| H21      | 9,787  | 11,032 | 9,234  | 9,630 | 9,607 | 9,008 | 9,954  | 10,539 | 11,021 | 13,365 | 10,601 | 10,302 | 124,080 |
| H22      | 10,945 | 10,820 | 9,627  | 9,812 | 8,504 | 8,620 | 10,022 | 9,606  | 10,831 | 13,770 | 11,192 | 6,914  | 120,663 |
| H23      | 10,361 | 10,597 | 9,597  | 9,380 | 9,499 | 9,485 | 9,981  | 10,779 | 11,319 | 13,345 | 11,405 | 11,049 | 126,797 |
| H24      | 10,164 | 9,746  | 9,202  | 9,000 | 9,122 | 8,757 | 8,474  | 11,303 | 11,620 | 13,263 | 11,013 | 9,883  | 121,547 |
| H25      | 10,744 | 11,119 | 10,636 | 9,770 | 9,823 | 9,557 | 9,681  | 10,970 | 13,609 | 13,626 | 10,922 | 12,382 | 132,839 |
| H26      | 10,810 | 11,375 | 10,611 | 9,288 | 9,730 | 9,547 | 8,886  | 11,213 | 12,028 | 12,699 | 12,122 | 11,680 | 129,989 |
| H27      | 9,189  | 9,526  | 7,562  | 8,333 | 7,907 | 7,578 | 8,260  | 8,938  | 9,814  | 10,957 | 9,532  | 9,998  | 107,594 |
| H28      | 8,594  | 9,055  | 8,192  | 7,555 | 7,830 | 7,525 | 8,692  | 8,305  | 9,382  | 10,739 | 9,127  | 10,707 | 105,703 |
| H29      | 8,569  | 8,973  | 8,067  | 8,074 | 7,088 | 7,070 | 7,745  | 8,408  | 9,647  | 10,999 | 9,208  | 9,631  | 103,479 |
| H29-H28  | -25    | -82    | -125   | 519   | -742  | -455  | -947   | 103    | 265    | 260    | 81     | -1,076 | -2,224  |

|        |           |
|--------|-----------|
| 11年間合計 | 1,264,236 |
|--------|-----------|

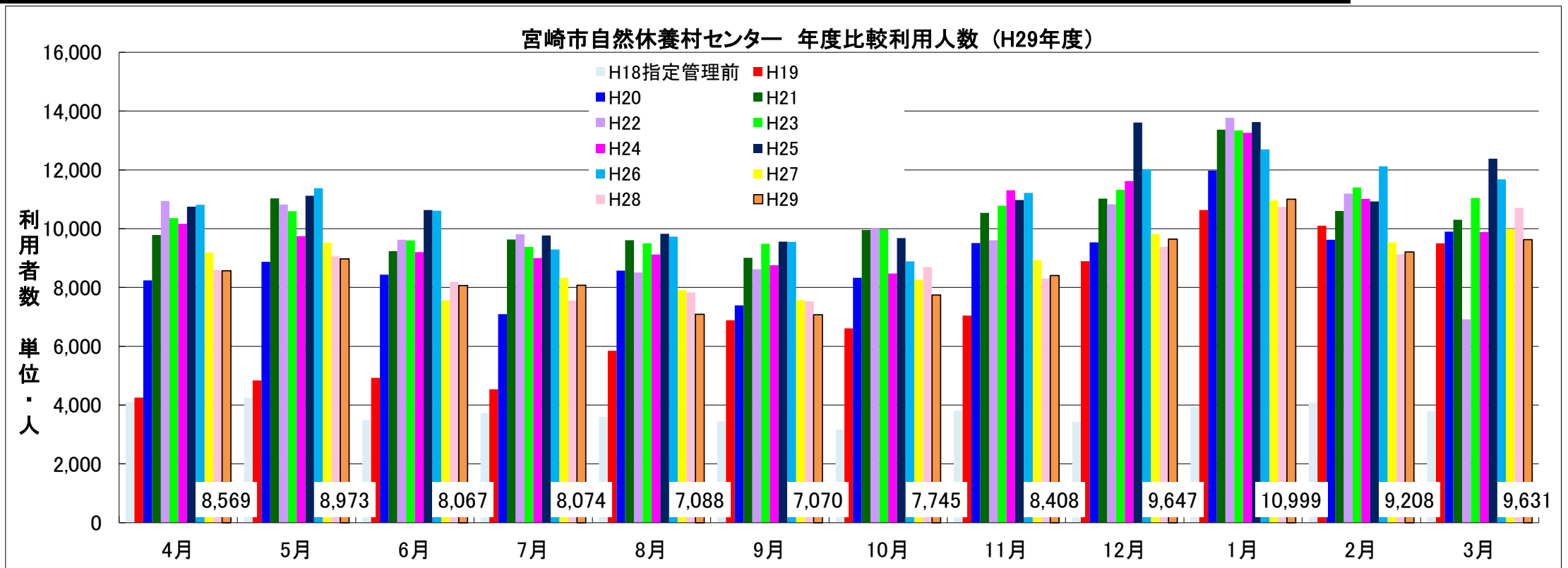

### 利用料金年度比較表(平成29年度)

| 利用料金       | 4月        | 5月        | 6月        | 7月        | 8月        | 9月        | 10月       | 11月       | 12月       | 1月        | 2月        | 3月        | 計           |
|------------|-----------|-----------|-----------|-----------|-----------|-----------|-----------|-----------|-----------|-----------|-----------|-----------|-------------|
| H18(指定管理前) | 942,750   | 1,666,050 | 718,850   | 1,288,550 | 1,469,150 | 686,300   | 637,200   | 793,700   | 779,300   | 805,100   | 866,800   | 769,450   | ¥11,423,200 |
| H19        | 1,073,450 | 1,270,950 | 1,210,300 | 1,227,900 | 1,691,500 | 1,832,150 | 1,559,700 | 1,719,100 | 2,386,000 | 2,640,100 | 2,444,150 | 2,255,000 | ¥21,310,300 |
| H20        | 2,027,450 | 2,148,750 | 2,031,100 | 2,009,550 | 2,432,850 | 1,869,450 | 1,895,550 | 2,362,450 | 2,224,300 | 2,905,800 | 2,293,400 | 2,377,900 | ¥26,578,550 |
| H21        | 2,229,450 | 2,533,350 | 2,066,600 | 2,327,500 | 2,236,350 | 2,101,150 | 2,231,900 | 2,309,950 | 2,482,450 | 2,995,500 | 2,388,650 | 2,222,300 | ¥28,125,150 |
| H22        | 2,383,950 | 2,581,150 | 2,193,700 | 2,284,250 | 1,900,400 | 1,863,750 | 2,381,900 | 2,011,150 | 2,333,550 | 3,075,750 | 2,422,000 | 1,667,950 | ¥27,099,500 |
| H23        | 2,229,550 | 2,468,200 | 1,987,765 | 2,091,900 | 2,102,350 | 2,075,100 | 2,164,850 | 2,114,250 | 2,302,100 | 2,934,000 | 2,449,600 | 2,370,350 | ¥27,290,015 |
| H24        | 2,113,350 | 2,092,050 | 1,945,450 | 1,992,800 | 2,171,500 | 1,848,000 | 1,748,350 | 2,226,200 | 2,434,900 | 2,727,100 | 2,358,100 | 2,065,900 | ¥25,723,700 |
| H25        | 2,227,800 | 2,482,150 | 2,196,900 | 2,284,400 | 2,153,400 | 2,048,450 | 1,978,950 | 2,294,100 | 2,634,500 | 2,859,950 | 2,301,450 | 2,723,800 | ¥28,185,850 |
| H26        | 2,228,300 | 2,432,810 | 2,303,140 | 2,158,870 | 2,266,110 | 2,143,280 | 1,970,180 | 2,461,710 | 2,368,040 | 2,732,380 | 2,708,710 | 2,539,180 | ¥28,312,710 |
| H27        | 3,131,280 | 3,034,050 | 2,216,430 | 2,648,890 | 2,462,730 | 2,288,550 | 2,490,090 | 2,689,440 | 3,003,220 | 3,221,390 | 2,962,180 | 2,536,910 | ¥32,685,160 |
| H28        | 2,565,420 | 2,782,790 | 2,371,710 | 2,426,140 | 2,473,230 | 2,358,960 | 2,790,230 | 2,403,750 | 2,790,330 | 3,209,680 | 2,791,840 | 2,905,960 | ¥31,870,040 |
| H29        | 2,617,170 | 3,056,790 | 2,459,480 | 2,779,090 | 2,192,020 | 2,219,670 | 2,360,240 | 2,483,810 | 2,997,560 | 3,322,250 | 2,818,580 | 2,636,560 | ¥31,943,220 |
| H29-H28    | 51,750    | 274,000   | 87,770    | 352,950   | -281,210  | -139,290  | -429,990  | 80,060    | 207,230   | 112,570   | 26,740    | -269,400  | 73,180      |

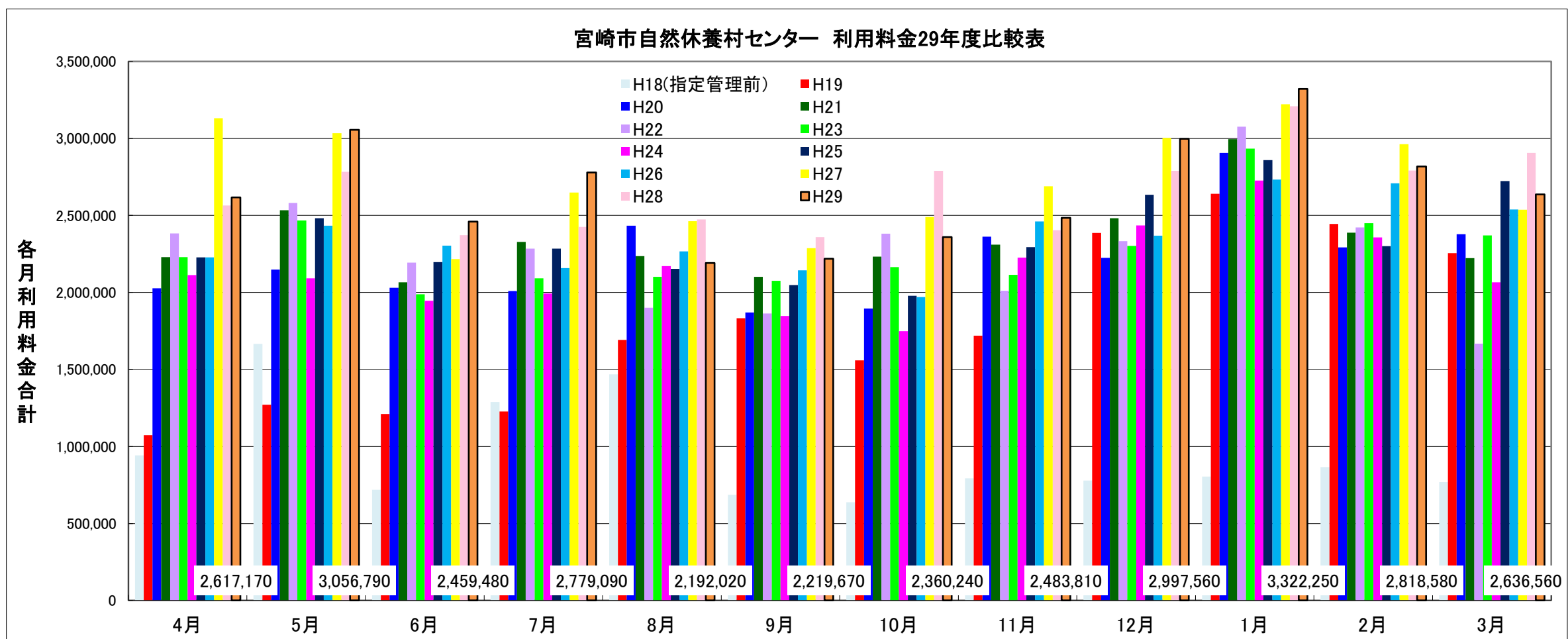

平成28年度月別収入金内訳集計表

| H28            | 営業日数 | 利用料金収入  |           |            |           |           |        |           |           |         |            | 自主事業による収入  |            |           |           |            | 合計         | 利用料金割合 | 自主事業割合 |
|----------------|------|---------|-----------|------------|-----------|-----------|--------|-----------|-----------|---------|------------|------------|------------|-----------|-----------|------------|------------|--------|--------|
|                |      | 入館者数    | 入湯料       |            |           | 回数券       | 回数券不足金 | 宿泊料金      | 会議室       | 余暇施設使用料 | 小計         | 食堂         | 宴会         | 売店        | 自動販売機     | 小計         |            |        |        |
|                |      |         | 210円      | 310円       | 420円      |           |        |           |           |         |            |            |            |           |           |            |            |        |        |
| 4月             | 26   | 8,594   | 122,430   | 1,306,650  | 327,180   | 711,000   | 7,260  | 0         | 82,710    | 8,190   | 2,565,420  | 1,040,490  | 914,750    | 854,829   | 185,430   | 2,995,499  | 5,560,919  | 46.1%  | 53.9%  |
| 5月             | 26   | 9,055   | 156,450   | 1,224,500  | 439,740   | 607,000   | 5,960  | 223,280   | 110,950   | 14,910  | 2,782,790  | 1,096,950  | 1,704,030  | 841,148   | 236,930   | 3,879,058  | 6,661,848  | 41.8%  | 58.2%  |
| 6月             | 26   | 8,192   | 112,770   | 1,190,710  | 288,960   | 650,000   | 4,480  | 0         | 117,650   | 7,140   | 2,371,710  | 1,038,940  | 1,713,200  | 747,077   | 189,110   | 3,688,327  | 6,060,037  | 39.1%  | 60.9%  |
| 7月             | 26   | 7,555   | 116,550   | 1,035,710  | 327,600   | 666,000   | 5,920  | 206,360   | 54,350    | 13,650  | 2,426,140  | 982,810    | 715,100    | 479,998   | 170,760   | 2,348,668  | 4,774,808  | 50.8%  | 49.2%  |
| 8月             | 26   | 7,830   | 138,600   | 1,027,030  | 390,180   | 652,000   | 4,730  | 190,200   | 61,460    | 9,030   | 2,473,230  | 1,210,530  | 929,530    | 450,170   | 268,410   | 2,858,640  | 5,331,870  | 46.4%  | 53.6%  |
| 9月             | 26   | 7,525   | 98,910    | 1,050,900  | 312,480   | 649,000   | 5,000  | 147,840   | 86,640    | 8,190   | 2,358,960  | 1,032,370  | 1,276,240  | 693,021   | 201,380   | 3,203,011  | 5,561,971  | 42.4%  | 57.6%  |
| 10月            | 27   | 8,692   | 124,530   | 1,205,590  | 415,800   | 758,000   | 4,240  | 170,580   | 98,260    | 13,230  | 2,790,230  | 1,177,330  | 1,529,100  | 745,840   | 236,010   | 3,688,280  | 6,478,510  | 43.1%  | 56.9%  |
| 11月            | 24   | 8,305   | 116,340   | 1,201,560  | 320,040   | 624,000   | 2,300  | 0         | 128,170   | 11,340  | 2,403,750  | 913,580    | 1,983,130  | 823,227   | 161,590   | 3,881,527  | 6,285,277  | 38.2%  | 61.8%  |
| 12月            | 26   | 9,382   | 147,630   | 1,288,980  | 397,740   | 717,000   | 4,350  | 52,360    | 173,660   | 8,610   | 2,790,330  | 926,190    | 2,637,990  | 1,025,564 | 196,380   | 4,786,124  | 7,576,454  | 36.8%  | 63.2%  |
| 1月             | 26   | 10,739  | 158,550   | 1,594,020  | 475,020   | 774,000   | 4,870  | 46,200    | 140,430   | 16,590  | 3,209,680  | 1,225,760  | 2,138,370  | 1,053,751 | 214,760   | 4,632,641  | 7,842,321  | 40.9%  | 59.1%  |
| 2月             | 24   | 9,127   | 130,830   | 1,393,450  | 410,760   | 693,000   | 3,360  | 67,760    | 76,720    | 15,960  | 2,791,840  | 996,500    | 882,210    | 1,005,586 | 260,570   | 3,144,866  | 5,936,706  | 47.0%  | 53.0%  |
| 3月             | 26   | 10,707  | 153,300   | 1,408,640  | 431,760   | 740,000   | 5,700  | 80,080    | 66,540    | 19,940  | 2,905,960  | 1,097,875  | 910,720    | 940,262   | 240,180   | 3,189,037  | 6,094,997  | 47.7%  | 52.3%  |
| 合計             | 309  | 105,703 | 1,576,890 | 14,927,740 | 4,537,260 | 8,241,000 | 58,170 | 1,184,660 | 1,197,540 | 146,780 | 31,870,040 | 12,739,325 | 17,334,370 | 9,660,473 | 2,561,510 | 42,295,678 | 74,165,718 | 43.0%  | 57.0%  |
| 前年比<br>H28-H27 |      | -1,891  | 154,140   | -1,313,780 | -72,660   | 171,000   | -5,410 | 395,160   | -154,060  | 10,490  | -815,120   | 535,655    | -506,090   | 583,037   | 58,410    | 671,012    | -144,108   |        |        |

平成29年度月別収入金内訳集計表

| H29            | 営業日数 | 利用料金収入  |           |            |           |           |        |           |           |         |            | 自主事業による収入  |            |           |           |            | 合計         | 利用料金割合 | 自主事業割合 |
|----------------|------|---------|-----------|------------|-----------|-----------|--------|-----------|-----------|---------|------------|------------|------------|-----------|-----------|------------|------------|--------|--------|
|                |      | 入館者数    | 入湯料       |            |           | 回数券       | 回数券不足金 | 宿泊料金      | 会議室       | 余暇施設使用料 | 小計         | 食堂         | 宴会         | 売店        | 自動販売機     | 小計         |            |        |        |
|                |      |         | 210円      | 310円       | 420円      |           |        |           |           |         |            |            |            |           |           |            |            |        |        |
| 4月             | 25   | 8,569   | 133,350   | 1,253,640  | 350,280   | 738,000   | 4,120  | 40,580    | 87,960    | 9,240   | 2,617,170  | 1,041,030  | 890,420    | 947,743   | 173,120   | 3,052,313  | 5,669,483  | 46.2%  | 53.8%  |
| 5月             | 26   | 8,973   | 129,360   | 1,182,960  | 512,820   | 699,000   | 4,330  | 443,520   | 76,620    | 8,180   | 3,056,790  | 1,153,620  | 1,199,600  | 757,797   | 236,460   | 3,347,477  | 6,404,267  | 47.7%  | 52.3%  |
| 6月             | 26   | 8,067   | 91,980    | 1,136,770  | 329,700   | 735,000   | 4,010  | 30,880    | 115,820   | 15,320  | 2,459,480  | 1,062,390  | 1,638,860  | 736,832   | 251,860   | 3,689,942  | 6,149,422  | 40.0%  | 60.0%  |
| 7月             | 27   | 8,074   | 100,170   | 1,081,280  | 390,600   | 665,000   | 3,230  | 462,760   | 54,870    | 21,180  | 2,779,090  | 1,266,300  | 861,240    | 445,466   | 200,480   | 2,773,486  | 5,552,576  | 50.1%  | 49.9%  |
| 8月             | 24   | 7,088   | 124,320   | 904,890    | 410,760   | 560,000   | 4,060  | 106,960   | 69,290    | 11,740  | 2,192,020  | 1,127,940  | 1,058,290  | 318,091   | 277,500   | 2,781,821  | 4,973,841  | 44.1%  | 55.9%  |
| 9月             | 24   | 7,070   | 88,620    | 964,720    | 333,900   | 604,000   | 4,130  | 138,600   | 75,420    | 10,280  | 2,219,670  | 1,111,090  | 1,253,300  | 574,552   | 192,410   | 3,131,352  | 5,351,022  | 41.5%  | 58.5%  |
| 10月            | 26   | 7,745   | 105,420   | 1,127,160  | 329,700   | 667,000   | 2,930  | 70,840    | 48,370    | 8,820   | 2,360,240  | 1,142,570  | 807,210    | 626,195   | 220,760   | 2,796,735  | 5,156,975  | 45.8%  | 54.2%  |
| 11月            | 26   | 8,408   | 104,790   | 1,207,140  | 327,180   | 680,000   | 4,000  | 27,720    | 124,590   | 8,390   | 2,483,810  | 1,116,510  | 1,954,180  | 670,225   | 155,380   | 3,896,295  | 6,380,105  | 38.9%  | 61.1%  |
| 12月            | 26   | 9,647   | 133,770   | 1,376,400  | 382,620   | 767,000   | 6,720  | 176,920   | 142,790   | 11,340  | 2,997,560  | 1,247,160  | 2,189,480  | 848,528   | 205,160   | 4,490,328  | 7,487,888  | 40.0%  | 60.0%  |
| 1月             | 26   | 10,999  | 163,800   | 1,672,450  | 491,400   | 827,000   | 6,460  | 30,800    | 113,960   | 16,380  | 3,322,250  | 1,441,050  | 1,968,430  | 1,080,465 | 253,340   | 4,743,285  | 8,065,535  | 41.2%  | 58.8%  |
| 2月             | 24   | 9,208   | 134,820   | 1,428,170  | 418,320   | 690,000   | 3,420  | 60,760    | 78,890    | 4,200   | 2,818,580  | 1,243,330  | 862,550    | 1,038,912 | 204,220   | 3,349,012  | 6,167,592  | 45.7%  | 54.3%  |
| 3月             | 25   | 9,631   | 134,400   | 1,284,020  | 372,960   | 659,000   | 3,310  | 97,620    | 71,600    | 13,650  | 2,636,560  | 1,128,840  | 1,263,590  | 993,988   | 173,340   | 3,559,758  | 6,196,318  | 42.6%  | 57.4%  |
| 合計             | 305  | 103,479 | 1,444,800 | 14,619,600 | 4,650,240 | 8,291,000 | 50,720 | 1,687,960 | 1,060,180 | 138,720 | 31,943,220 | 14,081,830 | 15,947,150 | 9,038,794 | 2,544,030 | 41,611,804 | 73,555,024 | 43.4%  | 56.6%  |
| 前年比<br>H29-H28 |      | -2,224  | -132,090  | -308,140   | 112,980   | 50,000    | -7,450 | 503,300   | -137,360  | -8,060  | 73,180     | 1,342,505  | -1,387,220 | -621,679  | -17,480   | -683,874   | -610,694   |        |        |

平成29年度利用者数月別集計表

H29

単位：人

| 月   | 営業日数 | 利用者数<br>(食堂以外の総数) | 1日平均<br>利用者数 | 入浴利用者④           |           |                                 |            |                        |           |                                      |                                       |           |                      |                              |                         | 宿泊利用者数⑤          |                    |                                  | 食事利用者              |        |       |
|-----|------|-------------------|--------------|------------------|-----------|---------------------------------|------------|------------------------|-----------|--------------------------------------|---------------------------------------|-----------|----------------------|------------------------------|-------------------------|------------------|--------------------|----------------------------------|--------------------|--------|-------|
|     |      |                   |              | 一般<br>(@<br>420) | 一般<br>回数券 | 高齢者<br>(@<br>310)<br>要綱9<br>(2) | 高齢者<br>回数券 | 小人<br>(@210)<br>要綱9(2) | 小人<br>回数券 | 福祉手<br>帳<br>(@<br>210)<br>要綱9<br>(3) | 左の介<br>護者<br>(@<br>210)<br>要綱9<br>(4) | 福祉回<br>数券 | 余暇施<br>設<br>(後<br>払) | サー<br>ビス<br>(無<br>料・優<br>待券) | 消防団<br>応援<br>(@<br>210) | 消防団<br>応援<br>回数券 | 一般<br>(@<br>3,080) | 小人<br>(@<br>2,060)<br>要綱9<br>(5) | 幼児<br>(@<br>1,540) | 食堂     | 宴会⑥   |
| 4月  | 26   | 8,569             | 329.6        | 834              | 109       | 4,044                           | 2,091      | 281                    | 12        | 272                                  | 33                                    | 285       | 27                   | 217                          | 49                      | 2                | 10                 | 4                                | 1                  | 1,206  | 298   |
| 5月  | 26   | 8,973             | 345.1        | 1,221            | 118       | 3,816                           | 2,025      | 270                    | 14        | 277                                  | 28                                    | 283       | 23                   | 292                          | 41                      | 9                | 144                |                                  |                    | 1,319  | 412   |
| 6月  | 26   | 8,067             | 310.3        | 785              | 124       | 3,667                           | 1,930      | 130                    | 12        | 253                                  | 21                                    | 259       | 42                   | 229                          | 34                      | 5                | 2                  | 12                               |                    | 1,349  | 562   |
| 7月  | 26   | 8,074             | 310.5        | 930              | 108       | 3,488                           | 1,920      | 164                    | 27        | 252                                  | 18                                    | 247       | 62                   | 198                          | 43                      | 7                | 53                 | 37                               | 145                | 1,517  | 375   |
| 8月  | 24   | 7,088             | 295.3        | 978              | 100       | 2,919                           | 1,681      | 328                    | 11        | 214                                  | 12                                    | 228       | 32                   | 195                          | 38                      | 1                | 16                 | 28                               |                    | 1,362  | 307   |
| 9月  | 25   | 7,070             | 282.8        | 795              | 91        | 3,112                           | 1,701      | 135                    | 5         | 224                                  | 19                                    | 270       | 29                   | 175                          | 44                      | 4                | 45                 |                                  |                    | 1,341  | 421   |
| 10月 | 26   | 7,745             | 297.9        | 785              | 94        | 3,636                           | 1,873      | 174                    | 10        | 261                                  | 20                                    | 325       | 25                   | 197                          | 47                      | 3                | 10                 | 26                               |                    | 1,411  | 259   |
| 11月 | 24   | 8,408             | 350.3        | 779              | 124       | 3,894                           | 1,899      | 134                    | 17        | 302                                  | 27                                    | 305       | 22                   | 255                          | 36                      | 3                | 8                  | 2                                |                    | 1,428  | 601   |
| 12月 | 26   | 9,647             | 371.0        | 911              | 147       | 4,440                           | 2,011      | 217                    | 37        | 345                                  | 28                                    | 324       | 30                   | 284                          | 47                      | 5                | 24                 | 50                               |                    | 1,485  | 747   |
| 1月  | 26   | 10,999            | 423.0        | 1,170            | 146       | 5,395                           | 2,232      | 290                    | 22        | 404                                  | 33                                    | 319       | 42                   | 252                          | 53                      | 7                | 10                 |                                  |                    | 1,840  | 624   |
| 2月  | 24   | 9,208             | 383.7        | 996              | 118       | 4,607                           | 2,003      | 161                    | 7         | 375                                  | 35                                    | 289       | 10                   | 181                          | 71                      | 6                | 1                  | 28                               |                    | 1,567  | 320   |
| 3月  | 26   | 9,631             | 370.4        | 888              | 149       | 4,142                           | 1,879      | 200                    | 10        | 355                                  | 27                                    | 308       | 40                   | 1,071                        | 58                      | 2                | 23                 | 13                               |                    | 1,395  | 466   |
| 合計  | 305  | 103,479           | 339.3        | 11,072           | 1,428     | 47,160                          | 23,245     | 2,484                  | 184       | 3,534                                | 301                                   | 3,442     | 384                  | 3,546                        | 561                     | 54               | 346                | 172                              | 174                | 17,220 | 5,392 |

平成19～29年・年度別利用者層別集計表

単位：人

| 年度比較    | 営業日数 | 利用者数    | 1日平均<br>利用者数 | 入浴利用者④                         |           |                                 |                                 |            |                            |           |                                      |                                       |           |                      |                              | 宿泊利用者数⑤            |                     |                  | 食事利用者              |                                  |                    |        |       |
|---------|------|---------|--------------|--------------------------------|-----------|---------------------------------|---------------------------------|------------|----------------------------|-----------|--------------------------------------|---------------------------------------|-----------|----------------------|------------------------------|--------------------|---------------------|------------------|--------------------|----------------------------------|--------------------|--------|-------|
|         |      |         |              | 一般<br>(@<br>420)要<br>綱9<br>(1) | 一般<br>回数券 | 高齢者<br>(@<br>210)<br>要綱9<br>(2) | 高齢者<br>(@<br>310)<br>要綱9<br>(3) | 高齢者<br>回数券 | 小人<br>(@<br>210)<br>要綱9(4) | 小人<br>回数券 | 福祉手<br>帳<br>(@<br>210)<br>要綱9<br>(5) | 左の介<br>護者<br>(@2<br>00)<br>要綱9<br>(6) | 福祉回<br>数券 | 余暇施<br>設<br>(後<br>払) | サー<br>ビス<br>(無<br>料・優<br>待券) | リス<br>タン<br>プ<br>ラ | 消防団<br>応援<br>(@210) | 消防団<br>応援<br>回数券 | 一般<br>(@<br>3,000) | 小人<br>(@<br>2,000)<br>要綱9<br>(7) | 幼児<br>(@<br>1,500) | 食堂     | 宴会⑥   |
| H19     | 306  | 84,069  | 274.7        | 12,176                         | 1,136     | 45,424                          | 0                               | 13,842     | 1,178                      | 435       | 525                                  | 435                                   | 192       | 179                  | 3,956                        | 0                  | 0                   | 0                | 331                | 298                              | 0                  | 25,200 | 3,724 |
| H20     | 307  | 107,469 | 350.1        | 16,401                         | 1,539     | 51,328                          | 0                               | 21,585     | 1,585                      | 701       | 897                                  | 630                                   | 673       | 302                  | 5,193                        | 0                  | 0                   | 0                | 313                | 298                              | 0                  | 23,414 | 6,024 |
| H21     | 310  | 124,080 | 400.3        | 16,429                         | 1,841     | 55,595                          | 0                               | 29,235     | 2,417                      | 884       | 1,487                                | 1,057                                 | 331       | 239                  | 7,439                        | 19                 | 0                   | 0                | 182                | 128                              | 0                  | 21,488 | 6,797 |
| H22     | 303  | 120,663 | 398.2        | 11,919                         | 1,081     | 57,955                          | 0                               | 30,767     | 1,804                      | 603       | 1,556                                | 1,103                                 | 230       | 230                  | 6,463                        | 241                | 0                   | 0                | 351                | 63                               | 80                 | 20,299 | 6,217 |
| H23     | 310  | 126,797 | 409.0        | 10,800                         | 857       | 59,744                          | 0                               | 34,808     | 2,259                      | 562       | 1,430                                | 954                                   | 182       | 185                  | 7,829                        | 222                | 0                   | 0                | 246                | 73                               | 57                 | 18,808 | 6,589 |
| H24     | 307  | 121,547 | 395.9        | 9,399                          | 1,038     | 55,194                          | 0                               | 35,684     | 2,270                      | 536       | 1,130                                | 784                                   | 190       | 132                  | 8,628                        | 180                | 0                   | 0                | 203                | 91                               | 52                 | 15,930 | 6,036 |
| H25     | 310  | 132,893 | 428.7        | 9,475                          | 1,390     | 60,077                          | 0                               | 41,104     | 2,662                      | 484       | 878                                  | 380                                   | 224       | 348                  | 9,128                        | 213                | 0                   | 0                | 209                | 62                               | 140                | 16,853 | 6,119 |
| H26     | 306  | 129,989 | 425.4        | 10,032                         | 880       | 69,807                          | 0                               | 30,502     | 2,923                      | 254       | 648                                  | 131                                   | 129       | 337                  | 7,297                        | 178                | 0                   | 0                | 201                | 22                               | 119                | 15,997 | 6,529 |
| H27     | 308  | 107,594 | 349.3        | 10,976                         | 1,210     | 0                               | 52,392                          | 21,980     | 2,952                      | 234       | 3,458                                | 250                                   | 2,803     | 383                  | 4,235                        | 0                  | 115                 | 1                | 156                | 76                               | 99                 | 14,975 | 6,274 |
| H28     | 309  | 105,703 | 342.1        | 10,803                         | 1,496     | 0                               | 48,154                          | 23,548     | 2,800                      | 206       | 3,753                                | 439                                   | 2,944     | 421                  | 4,370                        | 0                  | 517                 | 49               | 253                | 137                              | 80                 | 15,727 | 5,726 |
| H29     | 305  | 103,479 | 339.3        | 11,072                         | 1,428     | 0                               | 47,160                          | 23,245     | 2,484                      | 184       | 3,534                                | 301                                   | 3,442     | 384                  | 3,546                        | 0                  | 561                 | 54               | 346                | 172                              | 174                | 17,220 | 5,392 |
| H29/H28 |      | 97.90%  | 99%          | 102%                           | 95%       | 0%                              | 98%                             | 99%        | 89%                        | 89%       | 94%                                  | 69%                                   | 117%      | 91%                  | 81%                          | 0%                 | 109%                | 110%             | 137%               | 126%                             | 218%               | 109%   | 94%   |

27年度より60歳以上の高齢者の料金が210円から310円になり、値上げ前より2割前後の減少となっている。平成28年度年度と29年度を比較して全入館者数は2.1%ほど減少している。8月から10月の間、台風による休館や臨時閉館、及び青島エリアにおける新しい競合施設（フィッシャーマンズホテルズ）ができたのが、その原因であると考えられる。その反面値上げ前、減少傾向にあった一般利用者が増加傾向になっている。高齢者の入館者が減少し、福祉介護の入館者が増加しているのは、高齢者の料金値上げと共に福祉手帳所有の60歳以上の高齢者が、福祉料金（210円）で入館するようになった為と思われる。福祉介護の利用者の9割以上は値上げ前に高齢者として利用していた。

|         | 一般総数   | 高齢者総数  | 小人総数  | 福祉介護総数 |
|---------|--------|--------|-------|--------|
| H27     | 12,186 | 74,372 | 3,186 | 6,511  |
| H28     | 12,299 | 71,702 | 3,006 | 7,136  |
| H29     | 12,500 | 70,405 | 2,668 | 7,277  |
| H29/H28 | 101.6% | 98.2%  | 88.8% | 102.0% |
| H29-H28 | 201    | -1,297 | -338  | 141    |

### 自主事業売上年度比較(平成29年度)

| 自主事業    | 4月        | 5月        | 6月        | 7月        | 8月        | 9月        | 10月       | 11月       | 12月       | 1月        | 2月        | 3月        | 合計         |
|---------|-----------|-----------|-----------|-----------|-----------|-----------|-----------|-----------|-----------|-----------|-----------|-----------|------------|
| 19年度    | 1,537,300 | 1,710,205 | 1,974,040 | 1,788,460 | 2,437,408 | 3,000,530 | 2,493,285 | 3,159,335 | 4,430,738 | 4,600,455 | 4,238,685 | 4,060,615 | 35,431,056 |
| 20年度    | 3,507,845 | 3,540,265 | 3,787,120 | 2,964,654 | 4,031,071 | 3,229,193 | 3,227,754 | 4,589,462 | 4,402,480 | 5,056,730 | 3,401,140 | 3,590,953 | 45,328,667 |
| 21年度    | 3,852,228 | 4,121,890 | 3,721,884 | 3,466,735 | 3,518,566 | 3,747,347 | 3,711,486 | 4,832,357 | 4,578,897 | 5,365,997 | 3,725,148 | 3,586,357 | 48,228,892 |
| 22年度    | 3,887,505 | 4,168,323 | 3,292,090 | 2,953,537 | 2,908,843 | 3,191,612 | 3,479,882 | 4,063,331 | 4,474,408 | 5,749,294 | 4,241,233 | 2,296,009 | 44,706,067 |
| 23年度    | 3,610,259 | 3,802,150 | 3,646,277 | 3,138,760 | 3,093,599 | 3,361,855 | 3,637,750 | 4,570,355 | 4,579,074 | 5,034,925 | 3,657,262 | 3,419,934 | 45,552,200 |
| 24年度    | 3,336,548 | 3,425,834 | 3,362,623 | 3,064,889 | 2,771,052 | 2,680,960 | 2,896,916 | 3,782,109 | 4,578,305 | 4,919,216 | 3,949,608 | 3,159,933 | 41,927,993 |
| 25年度    | 3,362,606 | 3,172,636 | 3,062,666 | 2,930,926 | 3,036,830 | 3,094,682 | 3,166,995 | 4,084,680 | 5,328,487 | 4,636,683 | 3,144,819 | 3,932,999 | 42,955,009 |
| H26年度   | 3,749,584 | 3,883,716 | 4,147,348 | 2,511,939 | 2,939,088 | 3,173,437 | 2,920,336 | 4,930,800 | 4,926,288 | 4,573,278 | 3,653,275 | 3,456,264 | 44,865,353 |
| H27年度   | 3,521,608 | 3,560,192 | 3,067,621 | 2,783,611 | 2,689,049 | 3,089,985 | 3,493,123 | 4,138,369 | 4,569,363 | 4,602,530 | 3,218,130 | 2,891,085 | 41,624,666 |
| H28年度   | 2,995,499 | 3,879,058 | 3,688,327 | 2,348,668 | 2,858,640 | 3,203,011 | 3,688,280 | 3,881,527 | 4,786,124 | 4,632,641 | 3,144,866 | 3,189,037 | 42,295,678 |
| H29年度   | 3,052,313 | 3,347,477 | 3,689,942 | 2,773,486 | 2,781,821 | 3,131,352 | 2,796,735 | 3,896,295 | 4,490,328 | 4,743,285 | 3,349,012 | 3,559,758 | 41,611,804 |
| H29-H28 | 56,814    | -531,581  | 1,615     | 424,818   | -76,819   | -71,659   | -891,545  | 14,768    | -295,796  | 110,644   | 204,146   | 370,721   | -683,874   |
| H29/H28 | 101.9%    | 86.3%     | 100.0%    | 118.1%    | 97.3%     | 97.8%     | 75.8%     | 100.4%    | 93.8%     | 102.4%    | 106.5%    | 111.6%    | 98.4%      |

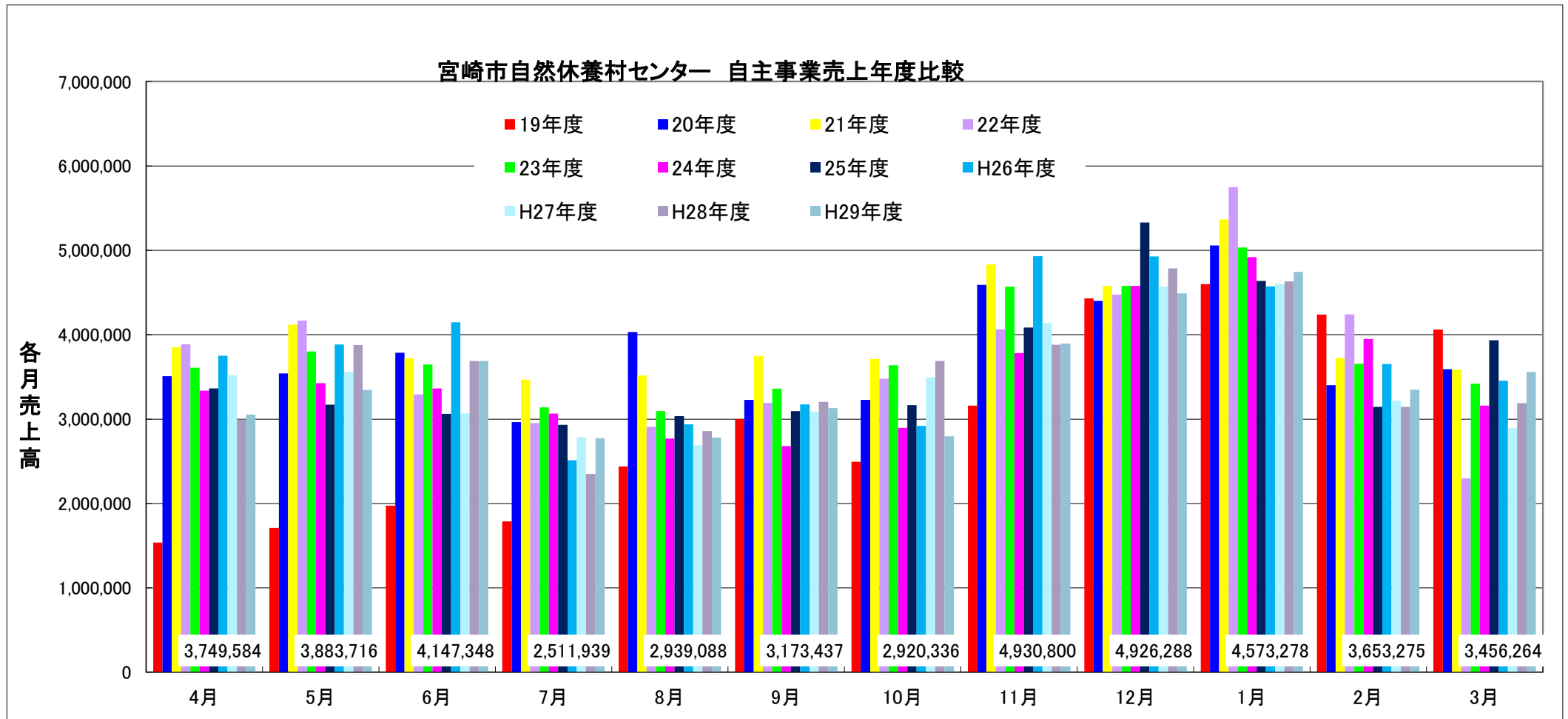

## 各年度休養村利用者層別の比率

| H27利用者<br>人数 | 合計      | 一般     | 高齢者    | 小人     | 福祉     | 余暇<br>施設 | 無料<br>優待券 | 消防団<br>応援 | 団体<br>(宴会) | 宿泊    |
|--------------|---------|--------|--------|--------|--------|----------|-----------|-----------|------------|-------|
| 4月           | 9,189   | 832    | 6,855  | 282    | 404    | 29       | 311       | 0         | 467        | 9     |
| 5月           | 9,526   | 1,347  | 6,566  | 354    | 489    | 31       | 233       | 0         | 454        | 52    |
| 6月           | 7,562   | 703    | 5,441  | 190    | 474    | 7        | 221       | 0         | 526        | 0     |
| 7月           | 8,333   | 922    | 5,956  | 234    | 558    | 19       | 177       | 0         | 375        | 92    |
| 8月           | 7,907   | 1,149  | 5,213  | 384    | 540    | 23       | 215       | 4         | 315        | 64    |
| 9月           | 7,578   | 1,013  | 5,193  | 263    | 468    | 26       | 173       | 0         | 429        | 13    |
| 10月          | 8,260   | 897    | 5,941  | 187    | 502    | 35       | 182       | 8         | 508        | 0     |
| 11月          | 8,938   | 985    | 6,114  | 199    | 573    | 35       | 220       | 12        | 765        | 35    |
| 12月          | 9,814   | 1,149  | 6,528  | 296    | 606    | 45       | 268       | 26        | 874        | 22    |
| 1月           | 10,957  | 1,205  | 7,669  | 320    | 652    | 37       | 269       | 30        | 775        | 0     |
| 2月           | 9,532   | 1,063  | 6,859  | 220    | 656    | 49       | 216       | 23        | 402        | 44    |
| 3月           | 9,998   | 921    | 6,037  | 257    | 589    | 47       | 1,750     | 13        | 384        | 0     |
| 合計           | 107,594 | 12,186 | 74,372 | 3,186  | 6,511  | 383      | 4,235     | 116       | 6,274      | 331   |
| H27/H26      | 82.8%   | 111.7% | 74.1%  | 100.3% | 717.1% | 113.6%   | 58.0%     | 65.2%     | 96.1%      | 96.8% |

| H27利用者<br>割合 | 一般    | 高齢者   | 小人   | 福祉   | 余暇<br>施設 | 無料<br>優待券 | 消防団<br>応援 | 団体<br>(宴会) | 宿泊   |
|--------------|-------|-------|------|------|----------|-----------|-----------|------------|------|
| 4月           | 9.1%  | 74.6% | 3.1% | 4.4% | 0.3%     | 3.4%      | 0.0%      | 5.1%       | 0.1% |
| 5月           | 14.1% | 68.9% | 3.7% | 5.1% | 0.3%     | 2.4%      | 0.0%      | 4.8%       | 0.5% |
| 6月           | 9.3%  | 72.0% | 2.5% | 6.3% | 0.1%     | 2.9%      | 0.0%      | 7.0%       | 0.0% |
| 7月           | 11.1% | 71.5% | 2.8% | 6.7% | 0.2%     | 2.1%      | 0.0%      | 4.5%       | 1.1% |
| 8月           | 14.5% | 65.9% | 4.9% | 6.8% | 0.3%     | 2.7%      | 0.1%      | 4.0%       | 0.8% |
| 9月           | 13.4% | 68.5% | 3.5% | 6.2% | 0.3%     | 2.3%      | 0.0%      | 5.7%       | 0.2% |
| 10月          | 10.9% | 71.9% | 2.3% | 6.1% | 0.4%     | 2.2%      | 0.1%      | 6.2%       | 0.0% |
| 11月          | 11.0% | 68.4% | 2.2% | 6.4% | 0.4%     | 2.5%      | 0.1%      | 8.6%       | 0.4% |
| 12月          | 11.7% | 66.5% | 3.0% | 6.2% | 0.5%     | 2.7%      | 0.3%      | 8.9%       | 0.2% |
| 1月           | 11.0% | 70.0% | 2.9% | 6.0% | 0.3%     | 2.5%      | 0.3%      | 7.1%       | 0.0% |
| 2月           | 11.2% | 72.0% | 2.3% | 6.9% | 0.5%     | 2.3%      | 0.2%      | 4.2%       | 0.5% |
| 3月           | 9.2%  | 60.4% | 2.6% | 5.9% | 0.5%     | 17.5%     | 0.1%      | 3.8%       | 0.0% |
| 合計           | 11.3% | 69.1% | 3.0% | 6.1% | 0.4%     | 3.9%      | 0.1%      | 5.8%       | 0.3% |

| H28利用者<br>人数 | 合計      | 一般     | 高齢者    | 小人    | 福祉     | 余暇<br>施設 | 無料<br>優待券 | 消防団<br>応援 | 団体<br>(宴会) | 宿泊     |
|--------------|---------|--------|--------|-------|--------|----------|-----------|-----------|------------|--------|
| 4月           | 8,594   | 921    | 6,194  | 209   | 645    | 22       | 296       | 9         | 298        | 0      |
| 5月           | 9,055   | 1,164  | 5,920  | 314   | 630    | 44       | 270       | 53        | 563        | 97     |
| 6月           | 8,192   | 775    | 5,738  | 156   | 563    | 18       | 311       | 49        | 582        | 0      |
| 7月           | 7,555   | 893    | 5,248  | 222   | 517    | 40       | 171       | 63        | 294        | 107    |
| 8月           | 7,830   | 1,039  | 5,154  | 345   | 530    | 25       | 329       | 45        | 288        | 75     |
| 9月           | 7,525   | 853    | 5,242  | 178   | 486    | 21       | 202       | 46        | 449        | 48     |
| 10月          | 8,692   | 1,101  | 5,887  | 220   | 597    | 37       | 261       | 55        | 471        | 63     |
| 11月          | 8,305   | 845    | 5,763  | 177   | 554    | 32       | 256       | 60        | 618        | 0      |
| 12月          | 9,382   | 1,077  | 6,077  | 363   | 611    | 27       | 328       | 44        | 838        | 17     |
| 1月           | 10,739  | 1,273  | 7,298  | 303   | 715    | 49       | 341       | 55        | 690        | 15     |
| 2月           | 9,127   | 1,138  | 6,467  | 216   | 628    | 49       | 286       | 44        | 277        | 22     |
| 3月           | 10,707  | 1,220  | 6,714  | 303   | 660    | 57       | 1,319     | 50        | 358        | 26     |
| 合計           | 105,703 | 12,299 | 71,702 | 3,006 | 7,136  | 421      | 4,370     | 573       | 5,726      | 470    |
| H28/H27      | 98.2%   | 100.9% | 96.4%  | 94.4% | 109.6% | 109.9%   | 103.2%    | 494.0%    | 91.3%      | 142.0% |

| H28利用者<br>割合 | 一般    | 高齢者   | 小人   | 福祉   | 余暇<br>施設 | 無料<br>優待券 | 消防団<br>応援 | 団体<br>(宴会) | 宿泊   |
|--------------|-------|-------|------|------|----------|-----------|-----------|------------|------|
| 4月           | 10.7% | 72.1% | 2.4% | 7.5% | 0.3%     | 3.4%      | 0.1%      | 3.5%       | 0.0% |
| 5月           | 12.9% | 65.4% | 3.5% | 7.0% | 0.5%     | 3.0%      | 0.6%      | 6.2%       | 1.1% |
| 6月           | 9.5%  | 70.0% | 1.9% | 6.9% | 0.2%     | 3.8%      | 0.6%      | 7.1%       | 0.0% |
| 7月           | 11.8% | 69.5% | 2.9% | 6.8% | 0.5%     | 2.3%      | 0.8%      | 3.9%       | 1.4% |
| 8月           | 13.3% | 65.8% | 4.4% | 6.8% | 0.3%     | 4.2%      | 0.6%      | 3.7%       | 1.0% |
| 9月           | 11.3% | 69.7% | 2.4% | 6.5% | 0.3%     | 2.7%      | 0.6%      | 6.0%       | 0.6% |
| 10月          | 12.7% | 67.7% | 2.5% | 6.9% | 0.4%     | 3.0%      | 0.6%      | 5.4%       | 0.7% |
| 11月          | 10.2% | 69.4% | 2.1% | 6.7% | 0.4%     | 3.1%      | 0.7%      | 7.4%       | 0.0% |
| 12月          | 11.5% | 64.8% | 3.9% | 6.5% | 0.3%     | 3.5%      | 0.5%      | 8.9%       | 0.2% |
| 1月           | 11.9% | 68.0% | 2.8% | 6.7% | 0.5%     | 3.2%      | 0.5%      | 6.4%       | 0.1% |
| 2月           | 12.5% | 70.9% | 2.4% | 6.9% | 0.5%     | 3.1%      | 0.5%      | 3.0%       | 0.2% |
| 3月           | 11.4% | 62.7% | 2.8% | 6.2% | 0.5%     | 12.3%     | 0.5%      | 3.3%       | 0.2% |
| 合計           | 11.6% | 67.8% | 2.8% | 6.8% | 0.4%     | 4.1%      | 0.5%      | 5.4%       | 0.4% |

| H29利用者<br>人数 | 合計      | 一般     | 高齢者    | 小人    | 福祉     | 余暇<br>施設 | 無料<br>優待券 | 消防団<br>応援 | 団体<br>(宴会) | 宿泊     |
|--------------|---------|--------|--------|-------|--------|----------|-----------|-----------|------------|--------|
| 4月           | 8,569   | 943    | 6,135  | 293   | 590    | 27       | 217       | 51        | 298        | 15     |
| 5月           | 8,973   | 1,339  | 5,841  | 284   | 588    | 23       | 292       | 50        | 412        | 144    |
| 6月           | 8,067   | 909    | 5,597  | 142   | 533    | 42       | 229       | 39        | 562        | 14     |
| 7月           | 8,074   | 1,038  | 5,408  | 191   | 517    | 62       | 198       | 50        | 375        | 235    |
| 8月           | 7,088   | 1,078  | 4,600  | 339   | 454    | 32       | 195       | 39        | 307        | 44     |
| 9月           | 7,070   | 886    | 4,813  | 140   | 513    | 29       | 175       | 48        | 421        | 45     |
| 10月          | 7,745   | 879    | 5,509  | 184   | 606    | 25       | 197       | 50        | 259        | 36     |
| 11月          | 8,408   | 903    | 5,793  | 151   | 634    | 22       | 255       | 39        | 601        | 10     |
| 12月          | 9,647   | 1,058  | 6,451  | 254   | 697    | 30       | 284       | 52        | 747        | 74     |
| 1月           | 10,999  | 1,316  | 7,627  | 312   | 756    | 42       | 252       | 60        | 624        | 10     |
| 2月           | 9,208   | 1,114  | 6,610  | 168   | 699    | 10       | 181       | 77        | 320        | 29     |
| 3月           | 9,631   | 1,037  | 6,021  | 210   | 690    | 40       | 1,071     | 60        | 466        | 36     |
| 合計           | 103,479 | 12,500 | 70,405 | 2,668 | 7,277  | 384      | 3,546     | 615       | 5,392      | 692    |
| H29/H28      | 97.9%   | 101.6% | 98.2%  | 88.8% | 102.0% | 91.2%    | 81.1%     | 107.3%    | 94.2%      | 147.2% |

| H29利用者<br>割合 | 一般    | 高齢者   | 小人   | 福祉   | 余暇<br>施設 | 無料<br>優待券 | 消防団<br>応援 | 団体<br>(宴会) | 宿泊   |
|--------------|-------|-------|------|------|----------|-----------|-----------|------------|------|
| 4月           | 11.0% | 71.6% | 3.4% | 6.9% | 0.3%     | 2.5%      | 0.6%      | 3.5%       | 0.2% |
| 5月           | 14.9% | 65.1% | 3.2% | 6.6% | 0.3%     | 3.3%      | 0.6%      | 4.6%       | 1.6% |
| 6月           | 11.3% | 69.4% | 1.8% | 6.6% | 0.5%     | 2.8%      | 0.5%      | 7.0%       | 0.2% |
| 7月           | 12.9% | 67.0% | 2.4% | 6.4% | 0.8%     | 2.5%      | 0.6%      | 4.6%       | 2.9% |
| 8月           | 15.2% | 64.9% | 4.8% | 6.4% | 0.5%     | 2.8%      | 0.6%      | 4.3%       | 0.6% |
| 9月           | 12.5% | 68.1% | 2.0% | 7.3% | 0.4%     | 2.5%      | 0.7%      | 6.0%       | 0.6% |
| 10月          | 11.3% | 71.1% | 2.4% | 7.8% | 0.3%     | 2.5%      | 0.6%      | 3.3%       | 0.5% |
| 11月          | 10.7% | 68.9% | 1.8% | 7.5% | 0.3%     | 3.0%      | 0.5%      | 7.1%       | 0.1% |
| 12月          | 11.0% | 66.9% | 2.6% | 7.2% | 0.3%     | 2.9%      | 0.5%      | 7.7%       | 0.8% |
| 1月           | 12.0% | 69.3% | 2.8% | 6.9% | 0.4%     | 2.3%      | 0.5%      | 5.7%       | 0.1% |
| 2月           | 12.1% | 71.8% | 1.8% | 7.6% | 0.1%     | 2.0%      | 0.8%      | 3.5%       | 0.3% |
| 3月           | 10.8% | 62.5% | 2.2% | 7.2% | 0.4%     | 11.1%     | 0.6%      | 4.8%       | 0.4% |
| 合計           | 12.1% | 68.0% | 2.6% | 7.0% | 0.4%     | 3.4%      | 0.6%      | 5.2%       | 0.7% |

平成29年度日別入館者数

H30.3.31

| H29   | 4月     | 5月     | 6月     | 7月    | 8月    | 9月    | 10月    | 11月    | 12月    | 1月     | 2月     | 3月     |         |
|-------|--------|--------|--------|-------|-------|-------|--------|--------|--------|--------|--------|--------|---------|
| 1     | 土 401  | 月 342  | 木 235  | 土 267 | 火 0   | 金 216 | 日 363  | 水 225  | 金 285  | 月 0    | 木 362  | 木 327  |         |
| 2     | 日 438  | 火 0    | 金 232  | 日 351 | 水 283 | 土 309 | 月 280  | 木 280  | 土 381  | 火 623  | 金 364  | 金 327  |         |
| 3     | 月 317  | 水 504  | 土 385  | 月 254 | 木 230 | 日 373 | 火 0    | 金 362  | 日 399  | 水 500  | 土 379  | 土 352  |         |
| 4     | 火 0    | 木 491  | 日 341  | 火 0   | 金 211 | 月 274 | 水 296  | 土 336  | 月 369  | 木 437  | 日 444  | 日 1218 |         |
| 5     | 水 326  | 金 473  | 月 251  | 水 263 | 土 300 | 火 0   | 木 258  | 日 358  | 火 0    | 金 337  | 月 440  | 月 0    | メンテ     |
| 6     | 木 303  | 土 358  | 火 0    | 木 202 | 日 0   | 水 252 | 金 262  | 月 278  | 水 340  | 土 386  | 火 0    | 火 0    | 台風      |
| 7     | 金 313  | 日 382  | 水 346  | 金 257 | 月 0   | 木 282 | 土 236  | 火 0    | 木 303  | 日 468  | 水 383  | 水 0    | 台風      |
| 8     | 土 338  | 月 285  | 木 245  | 土 338 | 火 0   | 金 229 | 日 367  | 水 314  | 金 341  | 月 505  | 木 349  | 木 316  |         |
| 9     | 日 409  | 火 0    | 金 260  | 日 372 | 水 284 | 土 284 | 月 344  | 木 237  | 土 428  | 火 0    | 金 316  | 金 319  |         |
| 10    | 月 279  | 水 282  | 土 317  | 月 259 | 木 253 | 日 357 | 火 0    | 金 243  | 日 470  | 水 401  | 土 407  | 土 429  |         |
| 11    | 火 0    | 木 243  | 日 426  | 火 0   | 金 398 | 月 254 | 水 262  | 土 283  | 月 373  | 木 374  | 日 526  | 日 390  |         |
| 12    | 水 292  | 金 264  | 月 318  | 水 301 | 土 292 | 火 0   | 木 239  | 日 379  | 火 0    | 金 367  | 月 441  | 月 348  |         |
| 13    | 木 267  | 土 340  | 火 0    | 木 205 | 日 308 | 水 275 | 金 267  | 月 316  | 水 324  | 土 480  | 火 0    | 火 0    |         |
| 14    | 金 253  | 日 367  | 水 301  | 金 230 | 月 416 | 木 267 | 土 380  | 火 0    | 木 317  | 日 577  | 水 344  | 水 320  |         |
| 15    | 土 342  | 月 285  | 木 270  | 土 450 | 火 298 | 金 237 | 日 394  | 水 316  | 金 335  | 月 382  | 木 282  | 木 288  |         |
| 16    | 日 393  | 火 0    | 金 267  | 日 367 | 水 0   | 土 0   | 月 324  | 木 283  | 土 390  | 火 0    | 金 344  | 金 338  | 台風      |
| 17    | 月 321  | 水 316  | 土 331  | 月 383 | 木 288 | 日 0   | 火 0    | 金 301  | 日 482  | 水 342  | 土 363  | 土 360  | 台風      |
| 18    | 火 0    | 木 252  | 日 473  | 火 0   | 金 291 | 月 472 | 水 323  | 土 336  | 月 363  | 木 292  | 日 472  | 日 469  |         |
| 19    | 水 289  | 金 318  | 月 275  | 水 321 | 土 291 | 火 0   | 木 278  | 日 365  | 火 0    | 金 310  | 月 424  | 月 374  |         |
| 20    | 木 272  | 土 320  | 火 0    | 木 221 | 日 289 | 水 276 | 金 313  | 月 359  | 水 342  | 土 439  | 火 0    | 火 0    |         |
| 21    | 金 258  | 日 351  | 水 290  | 金 225 | 月 318 | 木 270 | 土 315  | 火 0    | 木 334  | 日 456  | 水 343  | 水 458  |         |
| 22    | 土 310  | 月 283  | 木 309  | 土 345 | 火 0   | 金 321 | 日 349  | 水 337  | 金 322  | 月 423  | 木 315  | 木 279  |         |
| 23    | 日 426  | 火 0    | 金 269  | 日 434 | 水 288 | 土 352 | 月 312  | 木 369  | 土 417  | 火 0    | 金 327  | 金 376  |         |
| 24    | 月 328  | 水 282  | 土 347  | 月 274 | 木 269 | 日 451 | 火 0    | 金 342  | 日 356  | 水 355  | 土 387  | 土 388  |         |
| 25    | 火 0    | 木 304  | 日 393  | 火 0   | 金 242 | 月 268 | 水 293  | 土 344  | 月 345  | 木 392  | 日 498  | 日 423  |         |
| 26    | 水 347  | 金 270  | 月 315  | 水 309 | 土 327 | 火 0   | 木 263  | 日 474  | 火 0    | 金 369  | 月 337  | 月 298  |         |
| 27    | 木 260  | 土 438  | 火 0    | 木 290 | 日 379 | 水 298 | 金 269  | 月 353  | 水 342  | 土 448  | 火 0    | 火 0    |         |
| 28    | 金 300  | 日 549  | 水 331  | 金 253 | 月 301 | 木 209 | 土 192  | 火 0    | 木 296  | 日 548  | 水 361  | 水 278  | 台風      |
| 29    | 土 409  | 月 351  | 木 286  | 土 305 | 火 0   | 金 255 | 日 285  | 水 322  | 金 525  | 月 394  |        | 木 261  |         |
| 30    | 日 378  | 火 0    | 金 254  | 日 355 | 水 260 | 土 289 | 月 281  | 木 296  | 土 468  | 火 0    |        | 金 318  |         |
| 31    |        | 水 323  |        | 月 243 | 木 272 |       | 火 0    |        | 日 0    | 水 394  |        | 土 377  | トータル    |
| H29合計 | 8,569  | 8,973  | 8,067  | 8,074 | 7,088 | 7,070 | 7,745  | 8,408  | 9,647  | 10,999 | 9,208  | 9,631  | 103,479 |
| H28合計 | 8,594  | 9,055  | 8,192  | 7,555 | 7,830 | 7,525 | 8,692  | 8,305  | 9,382  | 10,739 | 9,127  | 10,707 | 105,703 |
| H27合計 | 9,189  | 9,526  | 7,562  | 8,333 | 7,907 | 7,578 | 8,260  | 8,938  | 9,814  | 10,957 | 9,532  | 9,998  | 107,594 |
| H26合計 | 10,810 | 11,375 | 10,611 | 9,288 | 9,730 | 9,547 | 8,886  | 11,213 | 12,028 | 12,699 | 12,122 | 11,680 | 129,989 |
| H25合計 | 10,794 | 11,119 | 10,636 | 9,770 | 9,823 | 9,557 | 9,681  | 10,970 | 13,613 | 13,626 | 10,922 | 12,382 | 132,893 |
| H24合計 | 10,164 | 9,746  | 9,202  | 9,000 | 9,122 | 8,757 | 8,474  | 11,303 | 11,620 | 13,263 | 11,013 | 9,883  | 121,547 |
| H23合計 | 10,361 | 10,597 | 9,597  | 9,380 | 9,499 | 9,485 | 9,981  | 10,779 | 11,319 | 13,345 | 11,405 | 11,049 | 126,797 |
| H22合計 | 10,945 | 10,820 | 9,627  | 9,812 | 8,504 | 8,620 | 10,022 | 9,606  | 10,831 | 13,770 | 11,192 | 6,914  | 120,663 |
| H29平均 | 330    | 345    | 310    | 299   | 295   | 295   | 310    | 323    | 371    | 423    | 384    | 385    | 339     |
| 営業日数  | 26     | 26     | 26     | 27    | 24    | 24    | 25     | 26     | 26     | 26     | 24     | 25     | 305     |